URBAN FAIRY

ALESSIA

Patron de couture du 32 au 52

Alessia

#robealessia
#urbanfairypatterns

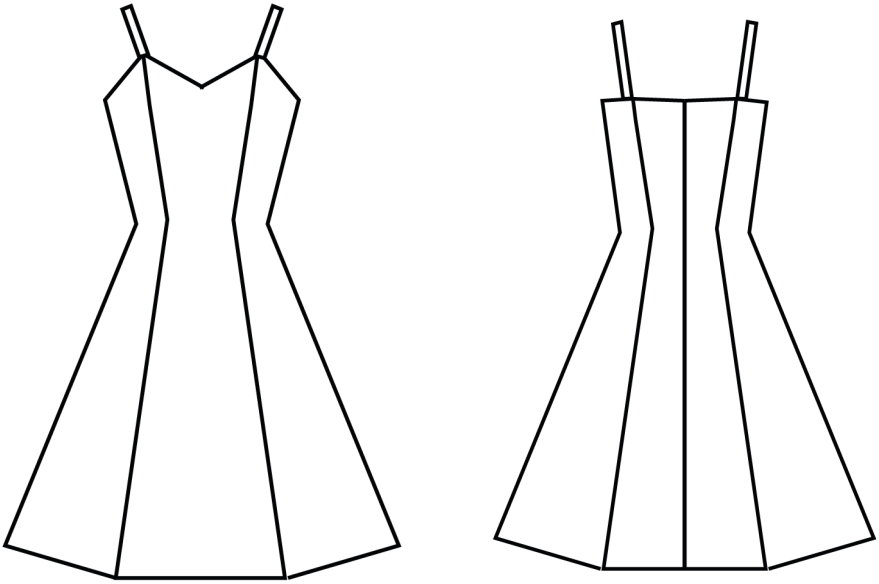

Un pas à pas détaillé est disponible sur ma chaîne youtube :
https://www.youtube.com/c/elsacouture

Présentation et matériel

Alessia est une robe d'été à fines bretelles.
Ajustée, féminine, elle souligne vos courbes et s'évase à partir des petites hanches.
Elle est constituée de 3 panneaux devant et de quatre derrière et se ferme au moyen d'une fermeture invisible.

Choisissez un tissu léger : liberty, popeline, double gaze, chambray léger, plumetis ...

Métrage

Pour toutes les tailles, voici la quantité de tissu nécessaire :
Pour une laize de 150 cm : 1,70 m
Pour une laize de 115 cm : 2 m
Prévoyez 10 cm de plus si vous mesurez plus d'1,75 m.

Vous pouvez thermocoller la parementure, voici le métrage de thermocollant nécessaire :
Pour une laize de 150 cm : 20 cm
Pour une laize de 90 cm : 30 cm

Il vous faudra également :

- une fermeture éclair invisible de 40 cm et le pied presseur spécial pour la piquer,

- du fil assorti.

Choix de la taille

Tableau des tailles :

Tableau des tailles (en cm)	32	34	36	38	40	42	44	46	48	50	52
Tour de poitrine	76	80	84	88	92	96	100	104	108	114	120
Tour de taille	56	60	64	68	72	76	80	84	88	94	100
tour de hanches	82	86	90	94	98	102	106	110	114	120	126

Tableau des mesures du vêtement fini :

Le tableau des mesures du vêtement fini peut vous aider à trouver votre taille, il vous permet de connaître l'aisance prévue. La robe est ajustée jusqu'aux petites hanches puis elles s'évase. Attention, c'est donc le tour des petites hanches du vêtement fini qui est donné ici et non le tour de hanches.

Vêtement fini (en cm)	32	34	36	38	40	42	44	46	48	50	52
Tour de poitrine	76	80	84	88	92	96	100	104	108	114	120
Tour de taille	58	62	66	70	74	78	82	86	90	96	102
tour de petites hanches	75	79	83	87	91	95	99	103	107	113	119

Le tour de « petites hanches » se prend à l'endroit où pointent les os iliaques, les os du bassin. Si vous ne pouvez pas utiliser les os comme repère, mesurez le tour à mi-hauteur entre la taille et les hanches, quelques centimètres en dessous du nombril.

Il y a de grandes chances pour que vos mesures de poitrine, taille et hanches ne soient pas dans la même colonne. C'est normal ! Voici comment procéder pour adapter le patron : prennez un feutre (ou fluo) et surlignez la taille qui vous correspond sur la planche du patron à chaque endroit. Reliez alors les différentes tailles de façon harmonieuse.

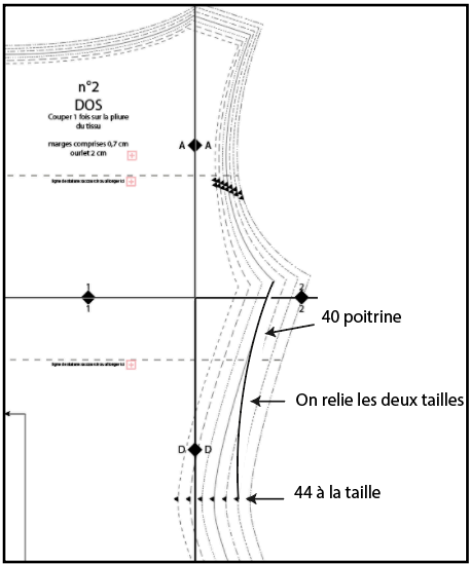

Exemple :

Pour un tour de poitrine en taille 40 et un tour de taille en 44, on relie un 40 à la poitrine au 44 à la taille. La manche sera donc coupée en 40.

Le segment qui relie le 40 au 44 doit être le plus harmonieux possible.

En fait, la courbe qui relie les tailles dépend de notre corps. Au fur et à mesure de nos expériences couture, on apprend à se connaître et à modifier un patron au mieux !

- Coudre une parementure
- Monter une fermenture éclair invisible
- Coudre un vêtement ajusté
- Ajuster un patron à sa stature et à sa morphologie