Madison

#robemadison
#urbanfairypatterns

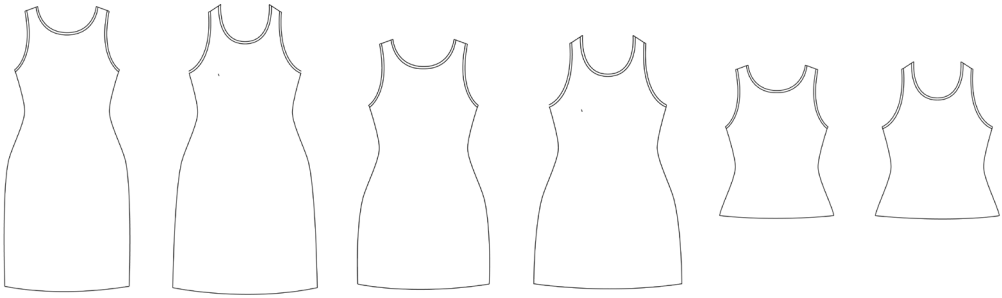

Dos Devant

Les quatre versions
sont disponibles
pour la grossesse

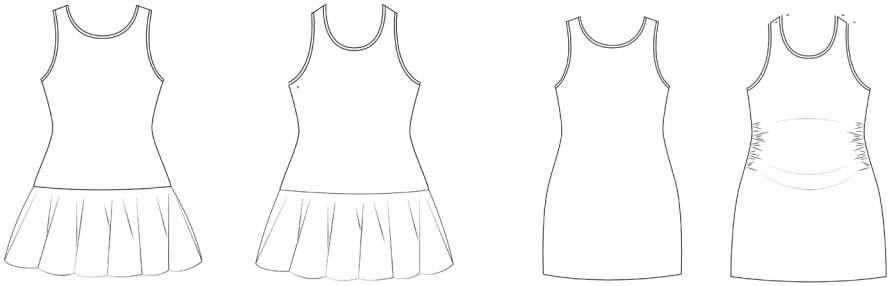

Des tutos d'aide au montage sont disponibles sur ma chaîne Youtube :

https://www.youtube.com/c/elsacouture

Présentation et matériel

Madison est une robe débardeur qui va vous permettre d'affronter les chaleurs de l'été. Elle se décline en trois versions : robe droite aux genoux, robe droite de longueur midi ou robe taille basse avec une jupe cercle. La quatrième version est un débardeur, parce qu'on en a toujours besoin en été ou sous un haut très décolleté !

Madison peut faire office de fond de robe.

Les repères présents sur le patron permettent également une adaptation facile des quatre versions pour la grossesse.

Choisissez un jersey de 40 % d'elasticité minimum : 10 cm s'étire en 14 cm. Un jersey de 20% d'élasticité est possible mais avec du bord côte pour les bandes d'encolure et d'emmanchures. Pour la version grossesse, choisissez un jersey de 50% d'élasticité minimum.

Métrage

Pour toutes les tailles, voici la quantité de tissu nécessaire :

Laize :	Débardeur	Robe droite aux genoux	Robe longue	Robe à jupe cercle
150 cm	80 cm	110 cm	130 cm	170 cm
115 cm tailles 32 à 40	90 cm	120 cm	140 cm	180 cm
115 cm tailles 42 à 52	160 cm	220 cm	260 cm	250 cm

Prévoyez 10 cm de plus si vous mesurez plus d'1,75 m et 20 cm de plus pour l'adaptation grossesse.

Choix de la taille

Tableau des tailles :

Tableau des tailles (en cm)	32	34	36	38	40	42	44	46	48	50	52
Tour de poitrine	76	80	84	88	92	96	100	104	108	114	120
Tour de taille	56	60	64	68	72	76	80	84	88	94	100
tour de hanches	82	86	90	94	98	102	106	110	114	120	126

Tableau des mesures du vêtement fini :

Le tableau des mesures du vêtement fini peut vous aider à trouver votre taille, il vous permet de connaître l'aisance prévue. La robe est très ajustée (aisance négative) à la poitrine, et près du corps à la taille et aux hanches.

Vêtement fini (en cm)	32	34	36	38	40	42	44	46	48	50	52
Tour de poitrine	69	72,6	76,2	79,8	83,4	87	90,6	94,2	97,8	103,2	108,6
Tour de taille	54	58	62	66	70	74	78	82	86	92	98
tour de hanches	80	84	88	92	96	100	104	108	112	118	124

Il y a de grandes chances pour que vos mesures de poitrine, taille et hanches ne soient pas dans la même colonne. C'est normal ! Voici comment procéder pour adapter le patron : prennez un feutre (ou fluo) et surlignez la taille qui vous correspond sur la planche du patron à chaque endroit. Reliez alors les différentes tailles de façon harmonieuse.

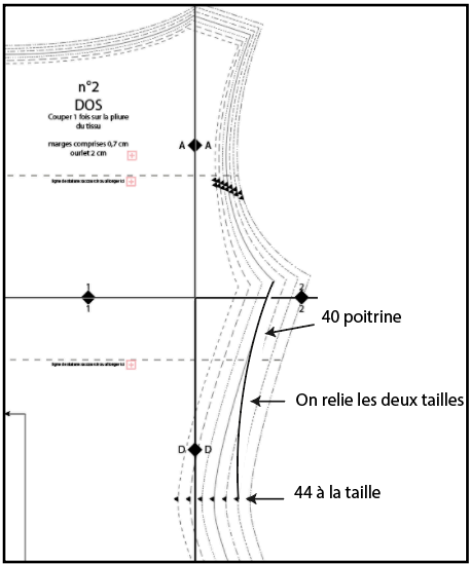

Exemple :

Pour un tour de poitrine en taille 40 et un tour de taille en 44, on relie un 40 à la poitrine au 44 à la taille. La manche sera donc coupée en 40.

Le segment qui relie le 40 au 44 doit être le plus harmonieux possible.

En fait, la courbe qui relie les tailles dépend de notre corps. Au fur et à mesure de nos expériences couture, on apprend à se connaître et à modifier un patron au mieux !

- Coudre une bande d'encolure, d'emmanchure
- Coudre du jersey
- Ajuster un patron à sa stature et à sa morphologie